Datenbankanlage

Installation SEP Bar! · https://www.sep-docs.at/docs/datenbankanlage-bar/

Datenbankanlage

Mit dem erstmaligen Start des SEP Bar! Administrator gelangen Sie in den Dialogbereich zur Anlage einer neuen Datenbank:



Hier legen Sie die Grunddaten für die Datenbank fest:

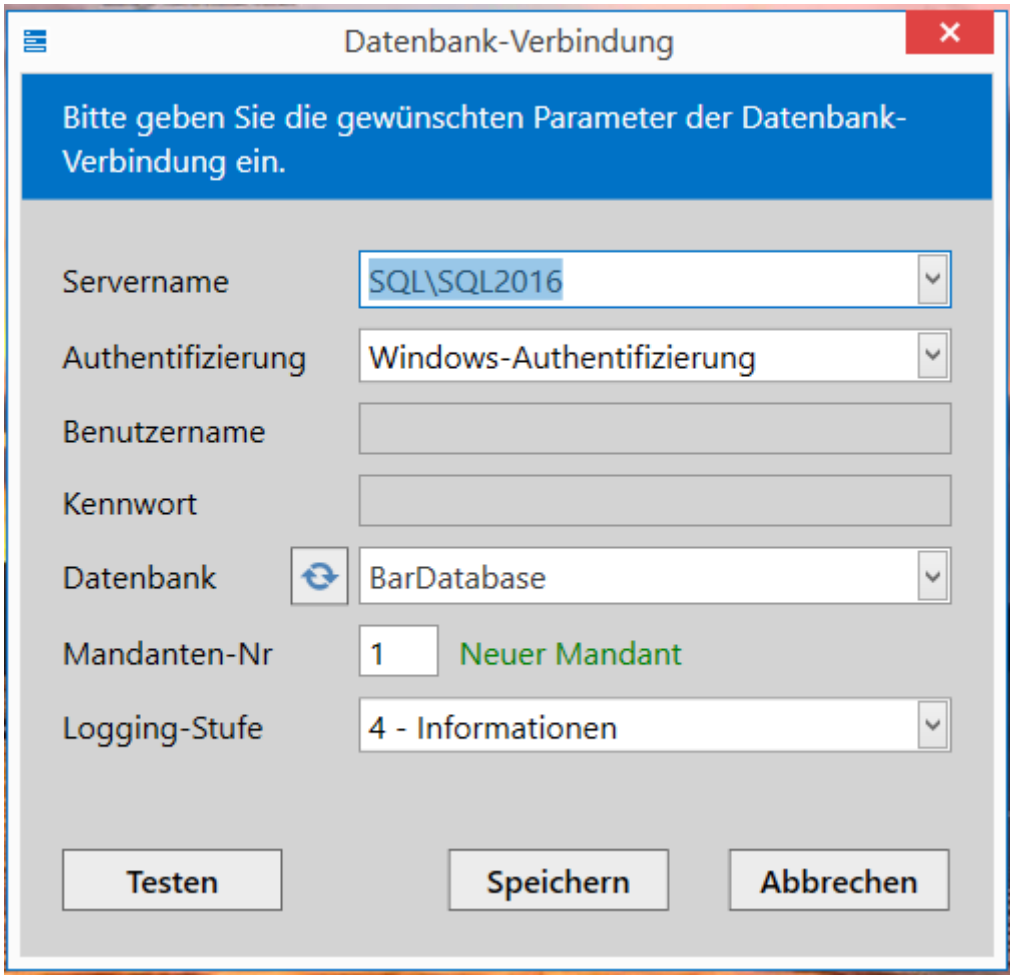

Sie können den SQL-Server und ggf. deren Instanzen im Feld Servername auswählen. Es stehen Ihnen alle erreichbaren SQL-Server im Netzwerk zur Auswahl.

Sollte hier kein Server zur Auswahl angeboten werden, so kontrollieren Sie die **Firewall**-Einstellungen und überprüfen, ob der **SQL Browserdienst** am Rechner des SQL-Servers gestartet ist.

Sie entscheiden, welche **Authentifizierung** Sie für den SQL-Server nutzen möchten, es stehen Ihnen die Windows-Authentifizierung und SQL-Authentifizierung zur Auswahl. Entscheiden Sie sich für die SQL-Authentifizierung, so geben Sie hier auch den **Benutzernamen** und das **Kennwort** ein.

Für die Anlage einer neuen Datenbank geben Sie den **Namen der Datenbank** und die **Mandantennummer** an. Für die Mandantennummer können Sie eine dreistellige Zahl eingeben.

Die Einstellung zur **Logging-Stufe** legt fest, welche Informationen zur Datenbank in einer Log-Datei protokolliert werden sollen. Sie haben hier die Auswahl zwischen:

- 1 - Schwere Fehler
- 2 - Fehler
- 3 - Warnungen
- 4 - Informationen
- 5 - Debug
- 6 - Maximal

Um so höher die **Logging-Stufe,** umso mehr wird protokolliert, was das Zeitverhalten im Programm beeinflussen kann.

Über den Button **Testen** können Sie die Einstellungen testen. Sind die Daten zum SQL-Server und zur Datenbank richtig hinterlegt, so erhalten Sie folgende Programmmeldung:

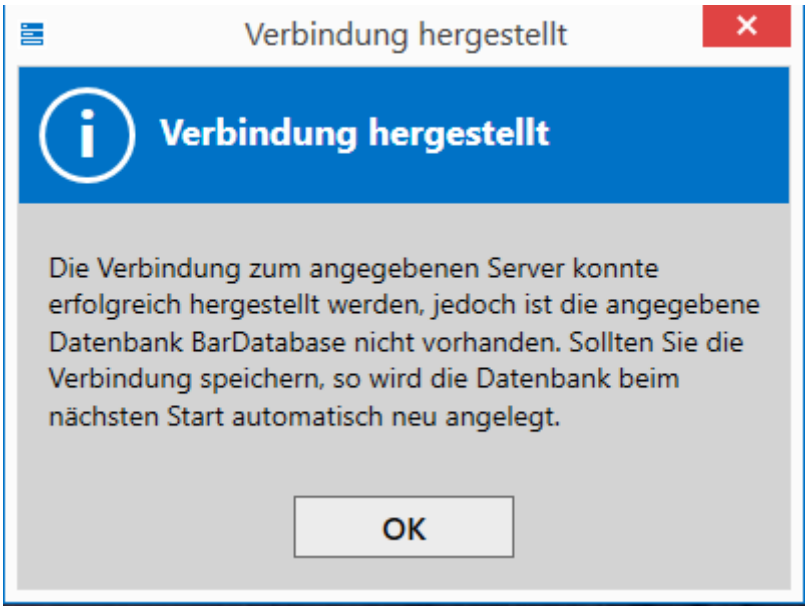

Über **Speichern** beenden Sie die Anlage der Datenbank. Sie erhalten den Hinweis, dass eine neue Datenbank beim nächsten Start des **SEP Bar! Administrator** angelegt werden muss. Bestätigen Sie diese Abfrage, wenn die Datenbank angelegt werden soll:

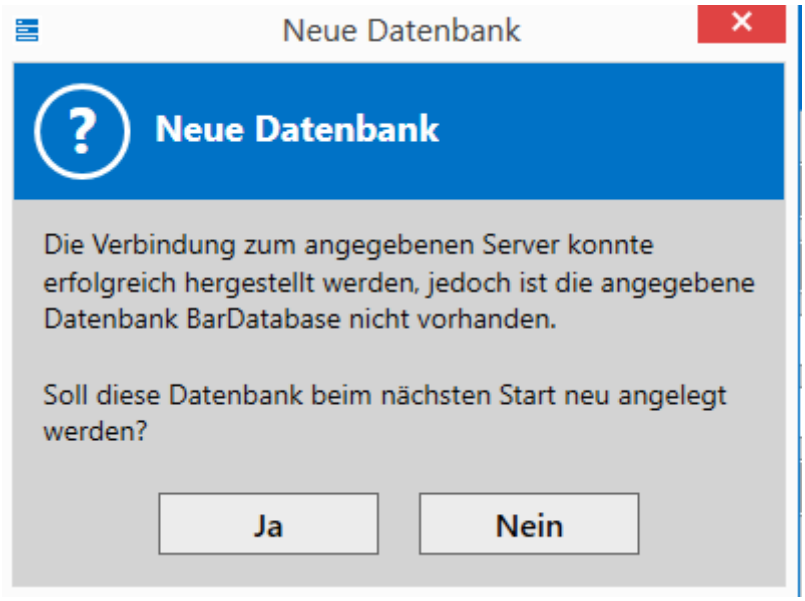

Die Einstellungen werden gespeichert, das Programm geschlossen und der **SEP Bar! Administrator** neu gestartet. Sie gelangen in die Anmeldung zur Datenbank. Über das Zahnrad können Sie die Datenbankeinstellungen nochmals prüfen und ggf. verändern:



Für den 1. Start des SEP Bar! Administrators verwenden Sie den voreingestellten Benutzer **SepBar!** mit dem Passwort **sepbar!**. Ändern Sie diese Zugangsdaten im Administrator.